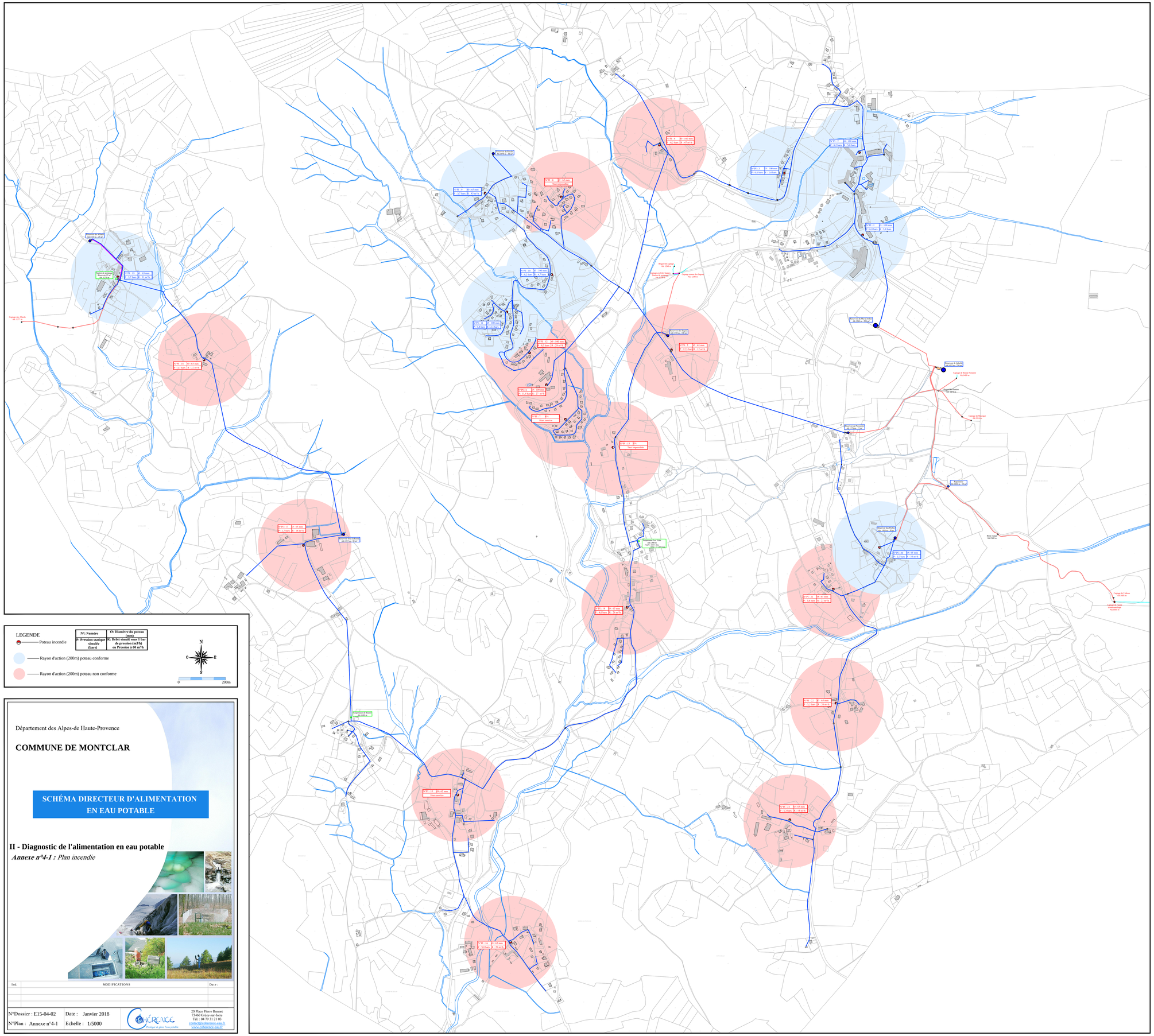

LEGENDE

Poteau incendie

Rayon d'action (200m) poteau conforme

Rayon d'action (200m) poteau non conforme

N°: Numéro	O: Diamètre du poteau (mm)
P: Pression statique simulée (bars)	R: Débit simulé sous 1 bar de pression (m3/h) ou Pression à 60 m³/h

N O E S

0 200m

Département des Alpes-de Haute-Provence

COMMUNE DE MONTCLAR

SCHÉMA DIRECTEUR D'ALIMENTATION EN EAU POTABLE

II - Diagnostic de l'alimentation en eau potable

Annexe n°4-1 : *Plan incendie*

Ind.	MODIFICATIONS	Date :

N°Dossier : E15-04-02	Date : Janvier 2018	CHÉRENCE Protéger et gérer l'eau potable
N°Plan : Annexe n°4-1	Echelle : 1/5000	

29 Place Pierre Bonnet
73460 Grésy-sur-Isère
Tél. : 04 79 31 21 03
contact@cherence-eau.fr
www.cherence-eau.fr